

רחוב הלפיד 5

רמת השרון

קומת מרתף

DATE- 18/04/2024

SCALE - 1:100

PAGE SIZE - A3

דרישה שטחים:
מבנה: 62.71 מ"ר

הערות:
1. כיר היצוא איש חוד- מסדר ומחשה בכבי.
2. דרישה כי הריחוב באמצעות מסריר זה לא מותר
הסכר/סכר/סכר/סכר



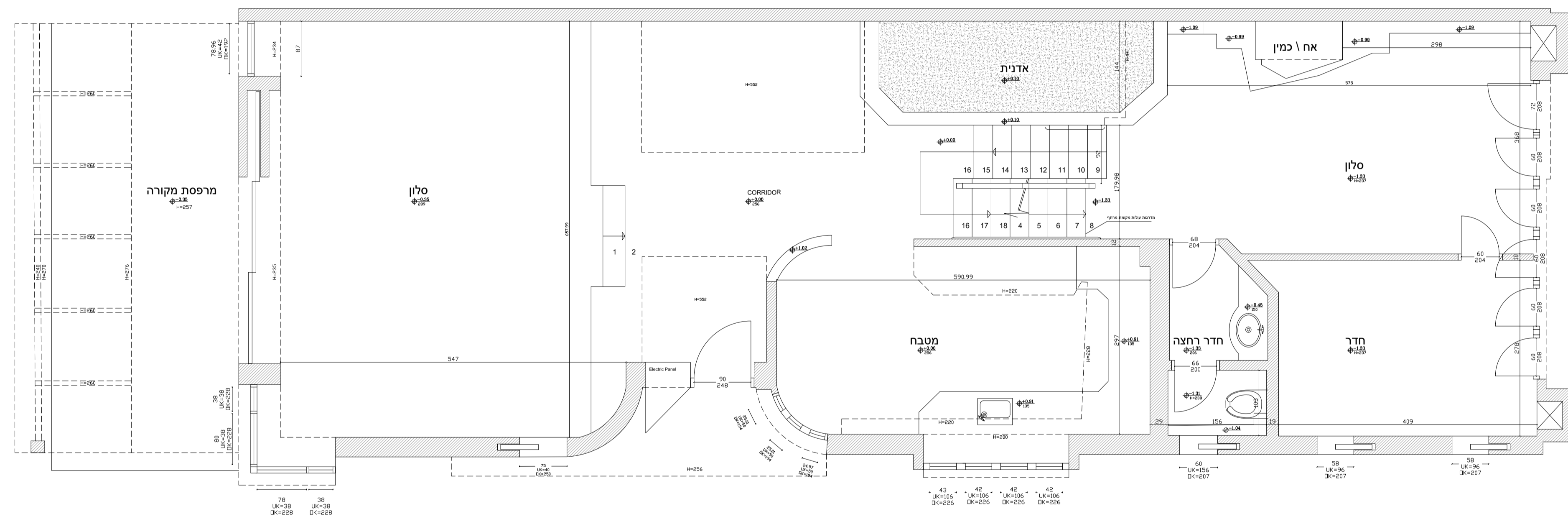

רחוב הפיז 5

רמת השרון

קומת קרקע

DATE- 18/04/2024

SCALE - 1:100

PAGE SIZE - A3

חישוב שטחים:
מבנה: 146.57 מ"ר

הערות
1. קוד חשבוני מודול - נסודן ומסמך נכבד
2. חישוב כמות המודול באמצעות חשבוני חשבוני



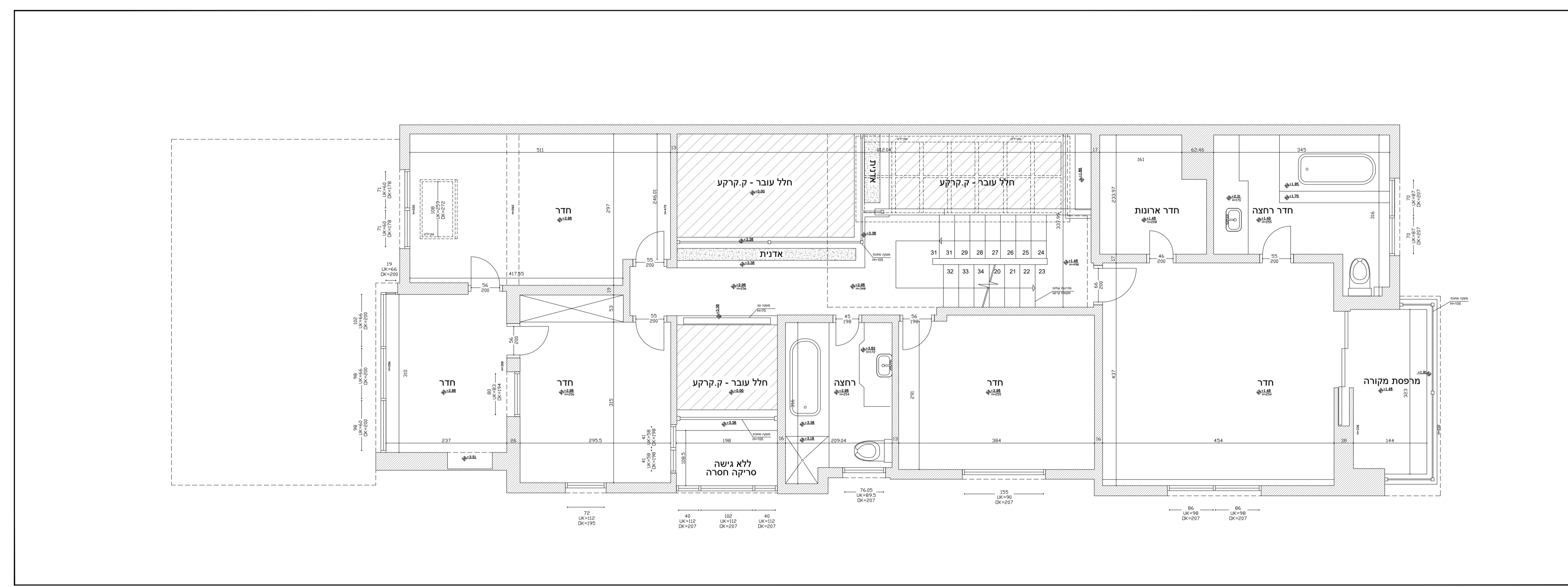

| |
|--|
| רחוב הלפיד 5 |
| רמת השרון |
| קומה א' |
| DATE- 18/04/2024 |
| SCALE - 1:100 |
| PAGE SIZE - A3 |
| די שוב שטחים: |
| מבנה: 138.40 מ"ר |
| מרפסת: 5.58 מ"ר |
| סה"כ: 143.98 מ"ר |
| הערות |
| 1. סדר הייצור של חזירי - מספר המזהה בבנין 2. נדרש להתייעץ באישות המשרד או לא מזהה משרד בניה וסדר המזון |
| GAMBIT Scan2Plan 360 |

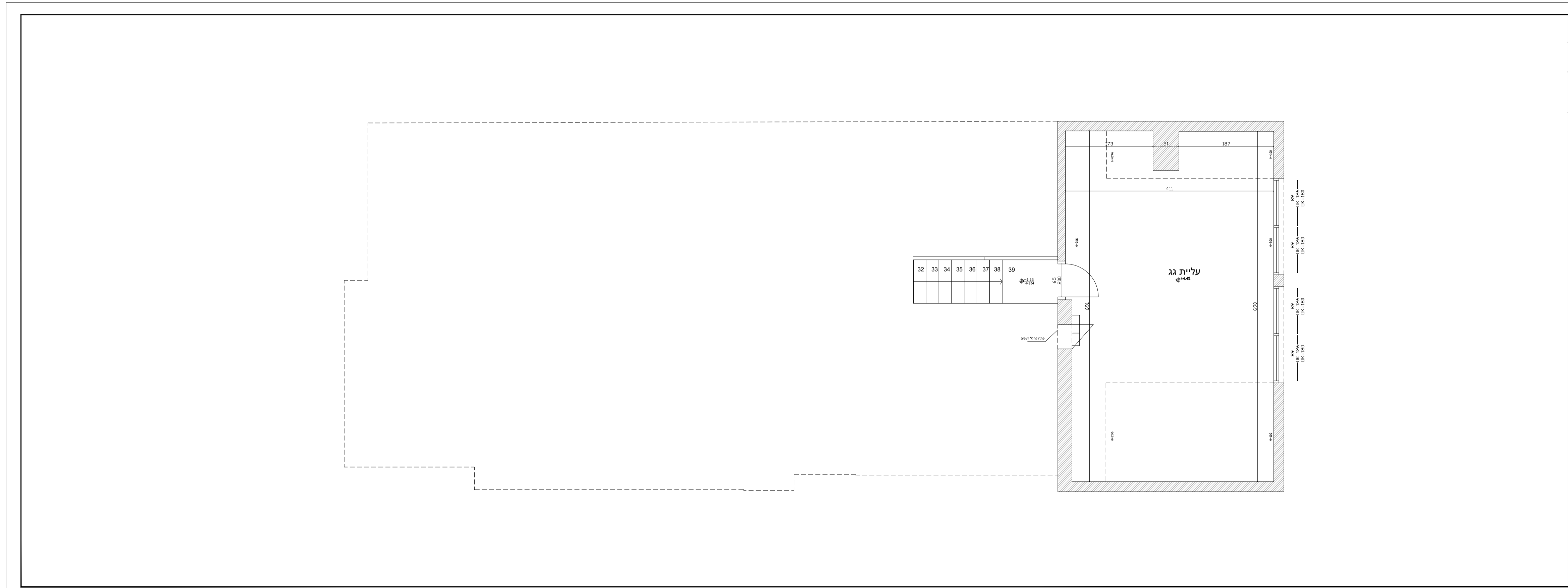

| |
|---|
| רחוב הפייד 5 |
| רמת השרון |
| עליית גג |
| DATE- 18/04/2024 |
| SCALE - 1:100 |
| PAGE SIZE - A3 |
| חדישורב שטחיים: מבנה: 32.55 מ"ר |
| הערות 1. סעיף חוקי יציאת חירום - לפי דרישות משרד התכנון והבנייה 2. יציאת חירום - לפי דרישות משרד התכנון והבנייה |
| GAMBIT Scan2Plan 360 |